MAISON DE SANTE PROFESSIONNELLE
COM.COM. HAUT-JURA SAINT CLAUDE

PLANNING PREVISIONNEL CHANTIER

03/2019

N°	Mode Tâche	Nom de la tâche	Durée	Début	Fin
1		Notification	0 jour	14/01/19	14/01/19
2		Préparation de chantier	25 jours	14/01/19	15/02/19
3		OS TRAVAUX	0 jour	15/02/19	15/02/19
4		DESAMIANTAGE	5 jours	04/03/19	08/03/19
5		DEMOLITION - ETAIS	10 jours	11/03/19	22/03/19
6		TERRASSEMENTS	10 jours	25/03/19	05/04/19
7		FORAGES	20 jours	08/04/19	03/05/19
8		**GROS OEUVRE**	**115 jours**	**06/05/19**	**01/11/19**
9		FONDATIONS	20 jours	06/05/19	31/05/19
10		ELEVATION NIV 0	20 jours	03/06/19	28/06/19
11		DALLE SUR N 0	15 jours	01/07/19	19/07/19
12		ELEVATION NIV 1	13 jours	22/07/19	28/08/19
13		DALLE SUR N 1	15 jours	29/08/19	18/09/19
14		ELEVATION NIV 2	12 jours	19/09/19	04/10/19
15		DALLE TERRASSE	10 jours	07/10/19	18/10/19
16		DIVERS	10 jours	21/10/19	01/11/19
17		RESEAUX	15 jours	26/08/19	13/09/19
18		VOIRIES	15 jours	16/09/19	04/10/19
19		**OSSATURE BOIS-BARDAGES**	**65 jours**	**21/10/19**	**17/01/20**
20		Mur OB sheed & dalle bois	10 jours	21/10/19	01/11/19
21		MURS OSSATURE BOIS	30 jours	04/11/19	13/12/19
22		BARDAGES	25 jours	16/12/19	17/01/20
23		**ETANCHEITE**	**115 jours**	**01/07/19**	**27/12/19**
24		CONTRE MURS ENTERRES	5 jours	01/07/19	05/07/19
25		SUR DALLE BOIS	5 jours	04/11/19	08/11/19
26		DALLE TERRASSE BETON	10 jours	16/12/19	27/12/19
27		MENUISERIES EXTERIEURES	30 jours	16/12/19	24/01/20
28		HORS EAU/AIR	0 jour	24/01/20	24/01/20
29		**SERRURERIE**	**65 jours**	**11/11/19**	**07/02/20**
30		SERRURERIE EXTERIEURE	10 jours	11/11/19	22/11/19
31		SERRURERIE INTERIEURE	10 jours	27/01/20	07/02/20
32		FACADE PIERRES AGRAFFEES	15 jours	27/01/20	14/02/20
33		**MENUISERIES INTERIEURES**	**85 jours**	**27/01/20**	**22/05/20**
34		HUISSERIES	10 jours	27/01/20	07/02/20
35		COFFRES/PLANS VASQUES	10 jours	30/03/20	10/04/20
36		PLACARDS	10 jours	13/04/20	24/04/20
37		PLAFONDS ACOUSTIQUES BOIS	10 jours	27/04/20	08/05/20
38		MOBILIERS/DIVERS	10 jours	11/05/20	22/05/20
39		**CLOISONS-PEINTURES-ISOLATIONS**	**105 jours**	**16/12/19**	**08/05/20**
40		ISOLATION EXTERIEURE	5 jours	16/12/19	20/12/19
41		DOUBLAGES	20 jours	27/01/20	21/02/20
42		CLOISONS	20 jours	24/02/20	20/03/20
43		PLAFONDS PLACO	5 jours	23/03/20	27/03/20
44		PLAFONDS EXTERIEURS FIBRO	10 jours	30/03/20	10/04/20
45		PLAFONDS DEMONTABLES	15 jours	13/04/20	01/05/20
46		PEINTURES	30 jours	30/03/20	08/05/20
47		**SOLS SOUPLES**	**25 jours**	**04/05/20**	**05/06/20**
48		RAGREAGES	5 jours	04/05/20	08/05/20
49		REVETEMENT PVC	20 jours	11/05/20	05/06/20
50		CARRELAGES/FAIENCES	10 jours	30/03/20	10/04/20
51		choix finitions ascenseur	0 jour	13/12/19	13/12/19
52		ASCENSEUR	10 jours	24/02/20	06/03/20
53		**CHAUFFAGE / VMC / PLOMB.**	**215 jours?**	**01/07/19**	**15/05/20**
54		inclusions dans dalle N1	5 jours?	01/07/19	05/07/19
55		inclusions dans dalle N2	5 jours	29/08/19	04/09/19
56		Equipement en local technique	35 jours	30/12/19	14/02/20
57		Installations Plomb/chauff/Vmc	60 jours?	17/02/20	08/05/20
58		Mise en service	5 jours	11/05/20	15/05/20
59		ELECTRICITE	225 jours?	01/07/19	29/05/20
60					
61		FIN DE CHANTIER	0 jour	05/06/20	05/06/20

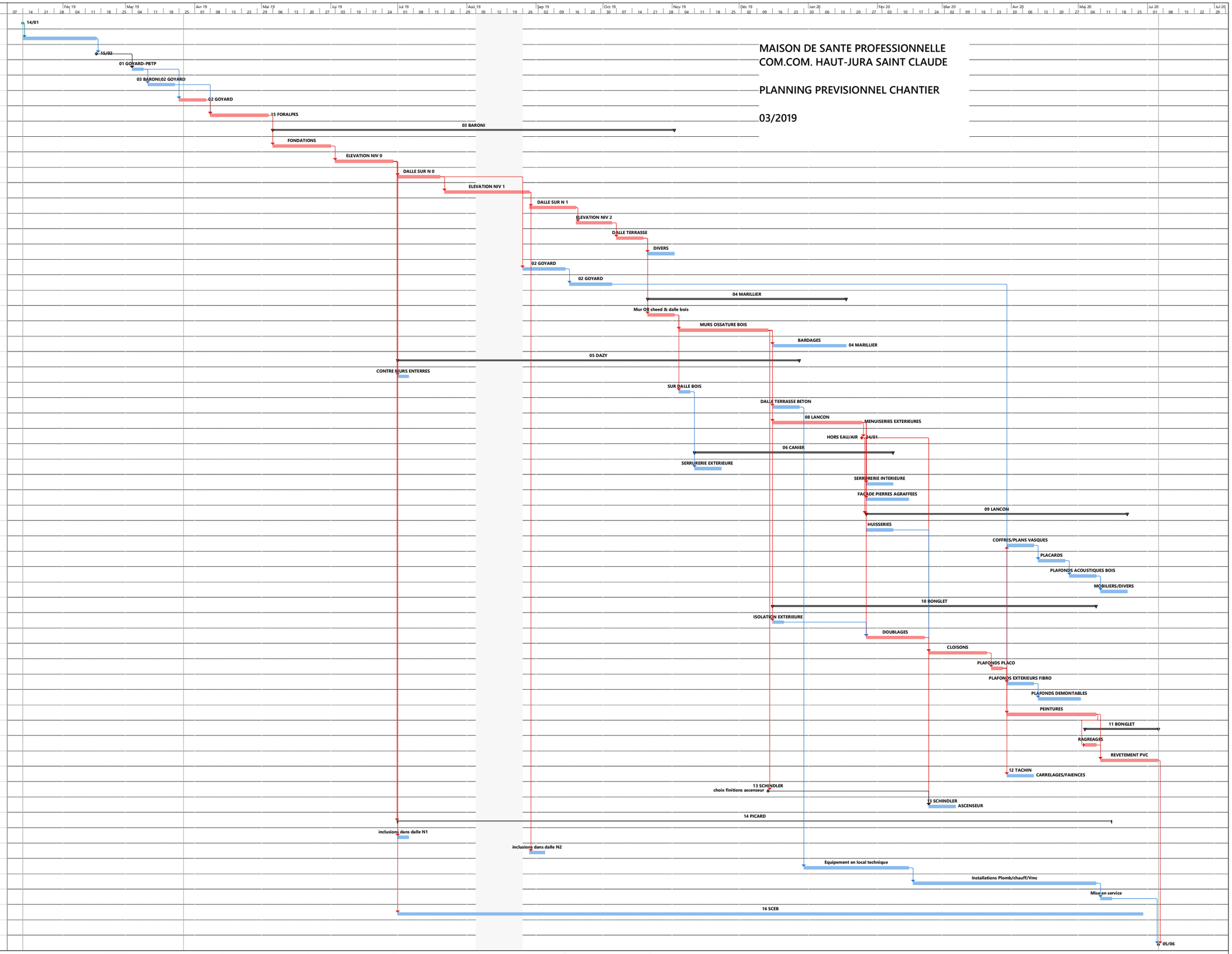

Projet : -646-MAISON DE SAN
Date : 27/03/19

Tâche | Jalon | Récapitulatif du projet | Jalon inactif | Tâche manuelle | Report récapitulatif manuel | Début uniquement | Tâches externes | Échéance | Fractionnement critique | Progression manuelle
Fractionnement | Récapitulative | Tâche inactive | Récapitulatif inactif | Durée uniquement | Récapitulatif manuel | Fin uniquement | Jalons externes | Critique | Avancement